

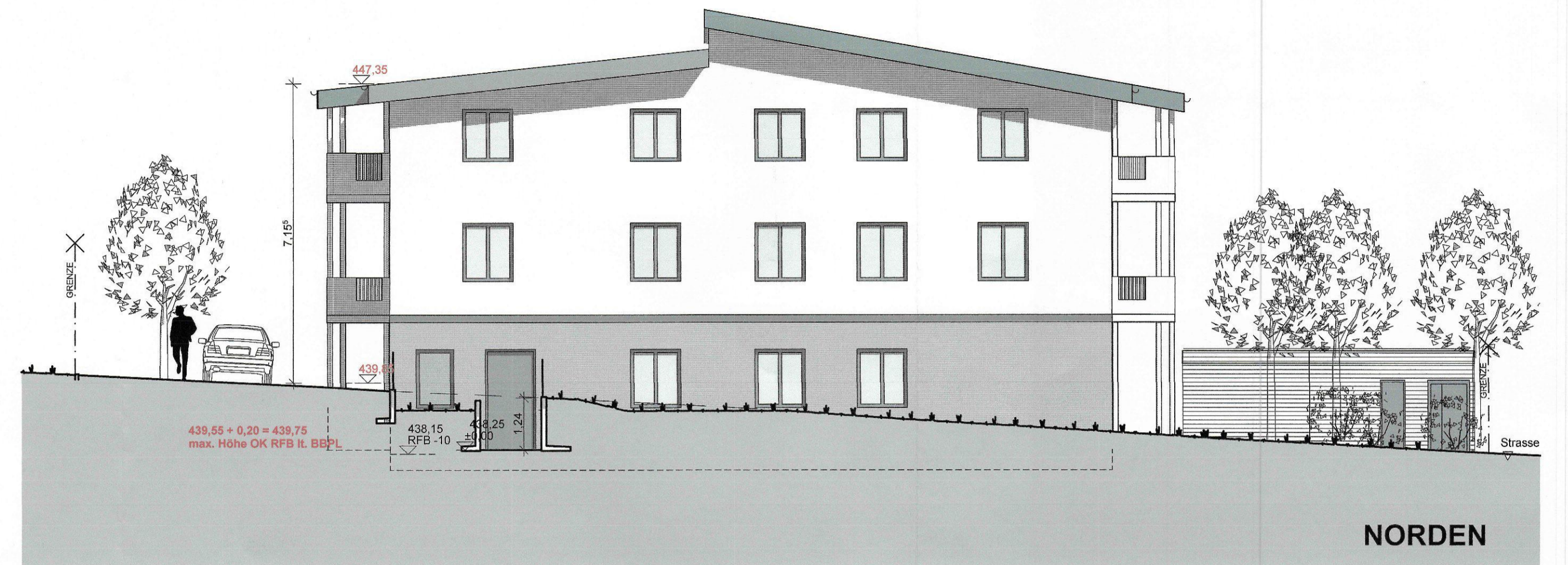

OSTEN



NORDEN



SÜDEN

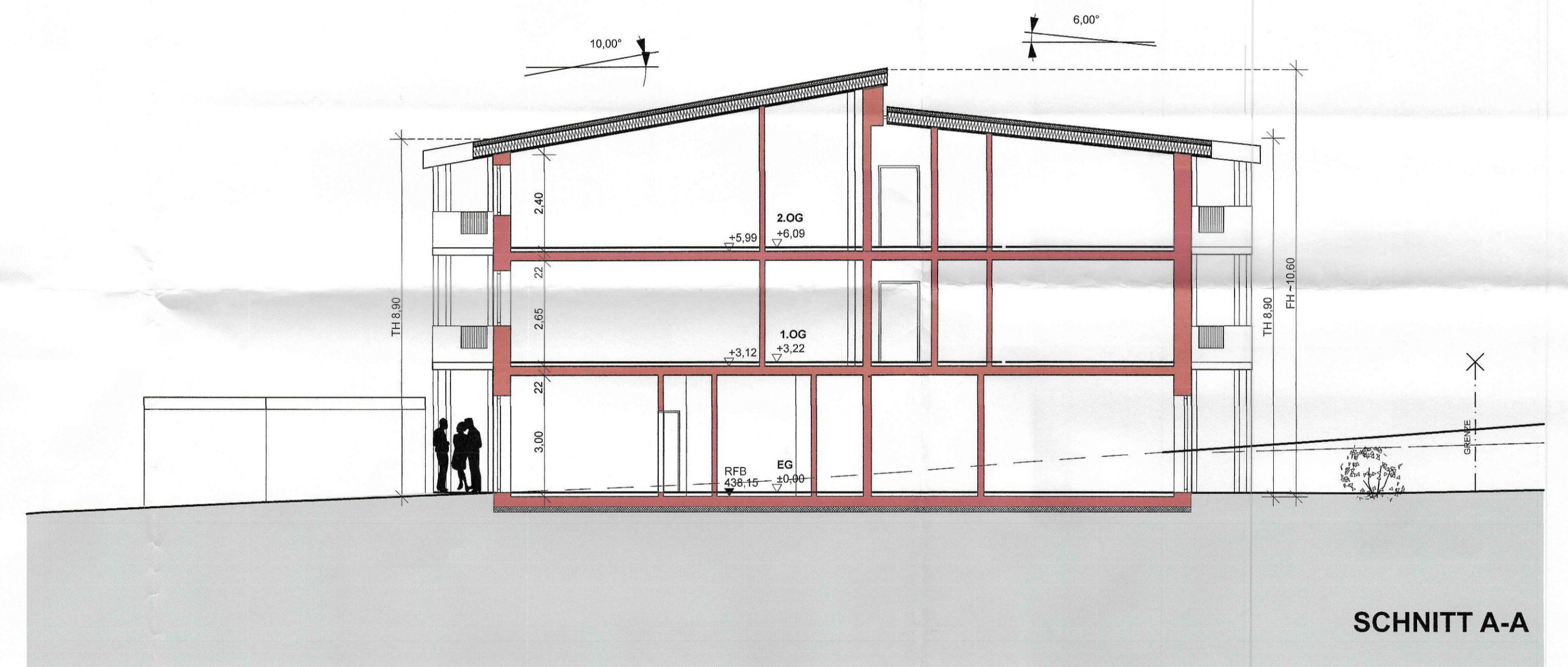

SCHNITT A-A



WESTEN

### Antrag auf Vorbescheid

**ORT DES VORHABENS:** Flurstück 248/15  
Westfeld  
86657 Bissingen

**ART DER VORHABENS:**  
**Neubau eines Mehrfamilienhauses mit Arztpraxis  
und Stellplätzen**

Diese Zeichnung ist nach dem Gesetz über Urheberrecht und verwandte Schutzrechte vom 9. September 1965 geschützt. Sie darf ohne unsere schriftliche Einwilligung weder vervielfältigt noch verbreitet werden. Sie darf weder durch den Empfänger noch durch Dritte abgeändert oder in anderer Weise missbräuchlich verwendet werden.

**Planinhalt:** ANSICHTEN + SCHNITT

**BAUHERR:** Invest Allee UG (haftungsbeschränkt)  
Große Allee 31,  
89407 Dillingen an der Donau  
Tel.: 09071 50005-0 Fax: 09071 50005-22  
E-Mail: info@rinkenburger-dlg.de

**ARCHITEKT:** Ingenieur und Planungsgesellschaft Rinkenburger mbH  
Große Allee 31, 89407 Dillingen an der Donau  
Tel.: 09071 50005-0 Fax: 09071 50005-22  
E-Mail: info@rinkenburger-dlg.de

Maßstab	Blattgröße	Datum	Planersteller
1:100	1189x841 A0	26.01.2026	IL